Le parcours périnatal

Il s'étend de la période préconceptionnelle aux premiers mois du nourrisson et inclut les étapes du suivi de grossesse, de l'accouchement et du post-partum.

C'est un parcours de soins pluridisciplinaire, coordonné et individualisé, centré sur la santé de la mère et de l'enfant, ainsi que sur l'accompagnement à la parentalité.

Les enjeux : prévenir, repérer, accompagner, assurer la continuité de prise en charge, sécuriser et partager.



Le Réseau Méditerranée a pour objectif de faciliter le lien entre les différents professionnels de la périnatalité.
Il a pour mission de coordonner, soutenir et accompagner vos pratiques professionnelles.

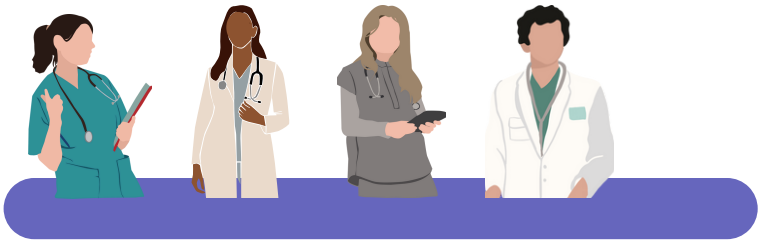

MARSEILLE
CH Edouard Toulouse - 118 ch de Mimet
13015 MARSEILLE
04 91 92 95 21

NICE
CHU L'Archet 3
151 route St Antoine de Ginestière
06200 NICE
04 92 03 59 50

www.reseauperinatmed.fr

accueil@reseauperinatmed.fr

Ne pas jeter sur la voie publique

*La sage-femme référente
informe sur le suivi, accompagne le parcours, a un rôle de prévention, coordonne les soins avec la maternité

PARCOURS PERINATAL

PÉRIODE PRÉCONCEPTIONNELLE



Consultations de contraception et
de suivi gynécologique de prévention
Consultation préconceptionnelle

GROSSESSE TRIMESTRE 1

1ere consultation de suivi de grossesse
Echographie de datation
Bilan de prévention prénatal*

GROSSESSE TRIMESTRE 2

3 consultations mensuelles de suivi
Echographie morphologique
Entretien Prénatal Précoce*
Examen bucco-dentaire
Déclaration de la sage-femme référente *

GROSSESSE TRIMESTRE 3

3 consultations mensuelles de suivi
Echographie de croissance
7 séances de préparation à la naissance
et à la parentalité
Consultation anesthésie
Préparation du retour à domicile

NAISSANCE ET SÉJOUR EN MATERNITE



Soins de la mère et du nouveau-né
Accompagnement à la parentalité

POST-PARTUM

Suivi post partum et séances postnatales à la parentalité*
Suivi du nouveau-né
Examens pédiatriques
Entretien Postnatal Précoce*
Consultation postnatale à 6-8 semaines
Rééducation périnéale





*Bilan de prévention prénatal
Faire le point sur les habitudes de vie, organiser le suivi pré-per-post natal, préparer le retour à domicile dès la déclaration de grossesse, si possible avant le 6e mois.

*Entretien Prénatal Précoce (EPP)
Échanger sur la naissance et la parentalité à partir du 4e mois. Ce n'est pas un examen médical.

*Séances postnatales à la parentalité
Échanger autour de la parentalité et du retour à domicile en individuel ou en groupe.

*Entretien PostNatal Précoce (EPNP)
Repérer les signes de dépression postnatale et les besoins des parents en accompagnement entre la 4e et 8e semaine, à renouveler une fois si besoin. Ce n'est pas un examen médical.

LES INTERVENANTS DU PARCOURS

- Sage-femme (libérale - maternité - CPP - PMI)
- Puéricultrice - Auxiliaire de puériculture
- Médecin gynécologue-obstétricien
- Médecin pédiatre
- Médecin généraliste
- Kinésithérapeute
- Anesthésiste
- Dentiste

LES SUPPORTS DE TRANSMISSION

- Dossier médical partagé
- Comptes-rendus d'examens
- Fiche Entretien Prénatal Précoce remise à la patiente en fin d'EPP
- Staffs Médico-Psycho-Sociaux pluridisciplinaires de prise en charge des situations complexes
- Projet de naissance réalisé par la patiente/le couple en cours de grossesse
- Compte-rendu d'accouchement
- Carnet de santé